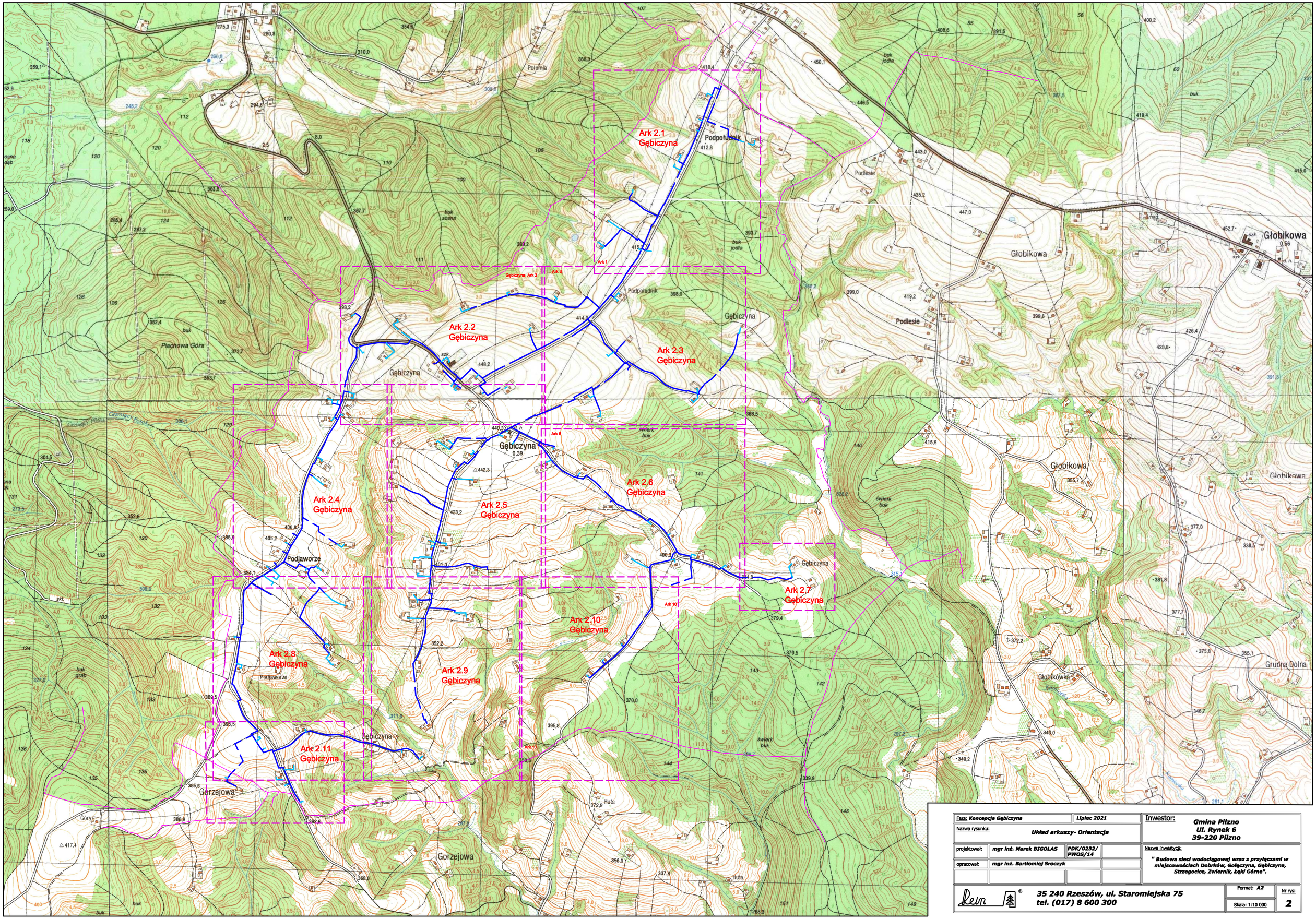


| | | | |
|---|---|---|---|
| Faza: *Koncepcja Gębiczyna* | | *Lipiec 2021* | |
| Nazwa rysunku: | *Układ arkuszy- Orientacja* | | |
| projektował: | *mgr inż. Marek BIGOLAS* | *PDK/0232/ PWOS/14* | |
| opracował: | *mgr inż. Bartłomiej Sroczyk* | | |

Inwestor:
***Gmina Pilzno***
***Ul. Rynek 6***
***39-220 Pilzno***

Nazwa inwestycji:
***" Budowa sieci wodociągowej wraz z przyłączami w miejscowościach Dobrków, Gołęczyna, Gębiczyna, Strzegocice, Zwiernik, Łęki Górne".***

***35 240 Rzeszów, ul. Staromiejska 75***
***tel. (017) 8 600 300***

Format: *A2*
Skala: 1:10 000
Nr rys: **2**